

ORIENTAMENTO A.S. 2015-2016

•CLASSI COINVOLTE

- Le cinque seconde dell'Istituto (103 alunni)

•OBIETTIVI PREVISTI

- Avviare il percorso di riflessione e di orientamento. Far acquisire maggiore consapevolezza di sé, delle proprie capacità, attitudini ed eventuali competenze in vista della scelta degli studi dopo la SSPG

•PERIODO

- Marzo – Maggio

•ATTIVITA' PROPOSTE / SVOLTE

- Incontro Formativo (per gli alunni) tenuto dal Dott.Nicola Verza
- Incontro Formativo (per i genitori) tenuto dal Dott.Renzopaulo Vedova

ORIENTAMENTO A.S. 2015-2016

•CLASSI COINVOLTE

- Le cinque terze dell'Istituto (112 alunni)

•OBIETTIVI PREVISTI

- Valorizzare le capacità, potenzialità, attitudini e competenze degli alunni.
- Avviare e definire un percorso di informazione, formazione, riflessione ed orientamento per una scelta consapevole della SSSG.

•PERIODO

- Ottobre – Febbraio

ATTIVITA' PROPOSTE / SVOLTE

- Interventi di tipo formativo ed informativo (con esperti esterni: Dott.R.Vedova e Dott.N.Verza) rivolti agli alunni e ai genitori
- Percorsi di didattica orientativa (tenuti dalle Docenti di Lettere)
- Informazioni ed aggiornamenti sul percorso dell'orientamento
- Expo-Scuola e Scuole Aperte
- Coordinamento dei Ministages Orientativi (scelti da 109 alunni su 112)

ATTIVITA' PROPOSTE / SVOLTE

- Gestione dei contatti con i referenti delle Scuole Superiori e con gli esperti dell'Orientamento
- Gestione dello Sportello di Ascolto per alunni e genitori
- Consiglio Orientativo
- Preiscrizioni alla SSSG
- Analisi e rappresentazione dei dati relativi alla scelta della SSSG per l'a.s. 2016 / 2017

SCelta COERENTE/NON COERENTE CON IL CONSIGLIO ORIENTATIVO

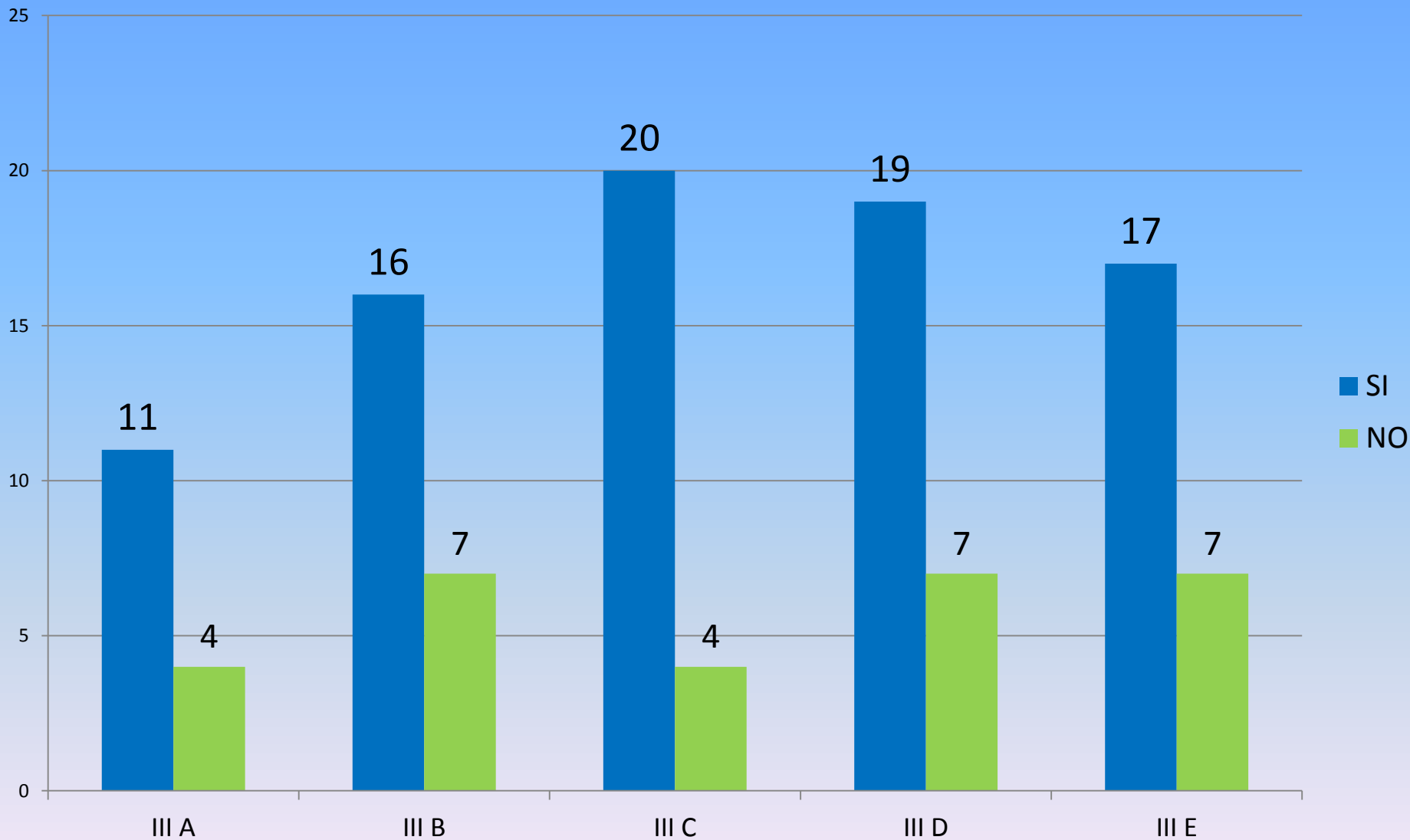

CONFERMA CONSIGLIO ORIENTATIVO 2015-2016

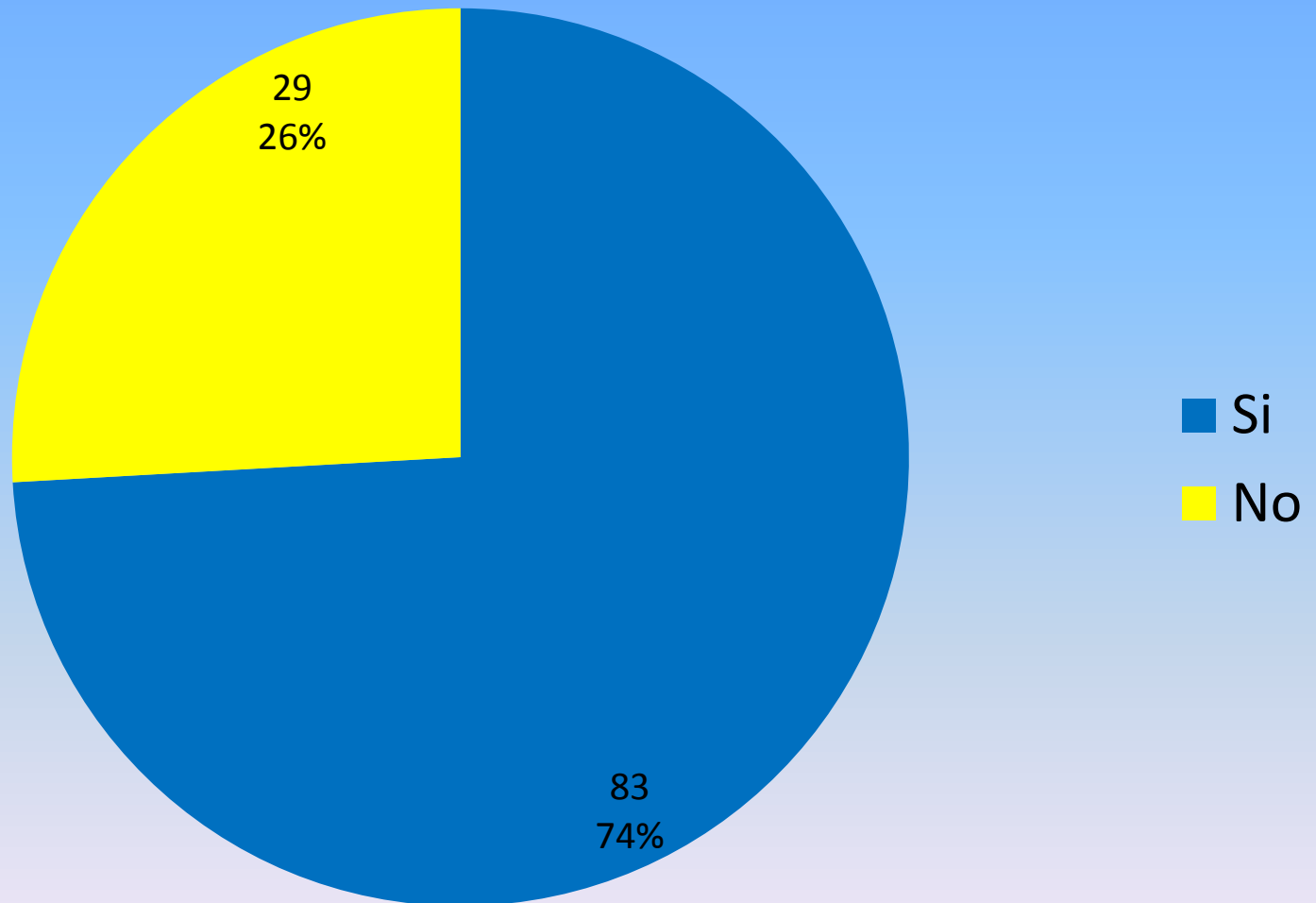

CONFRONTO CON ANNI PRECEDENTI

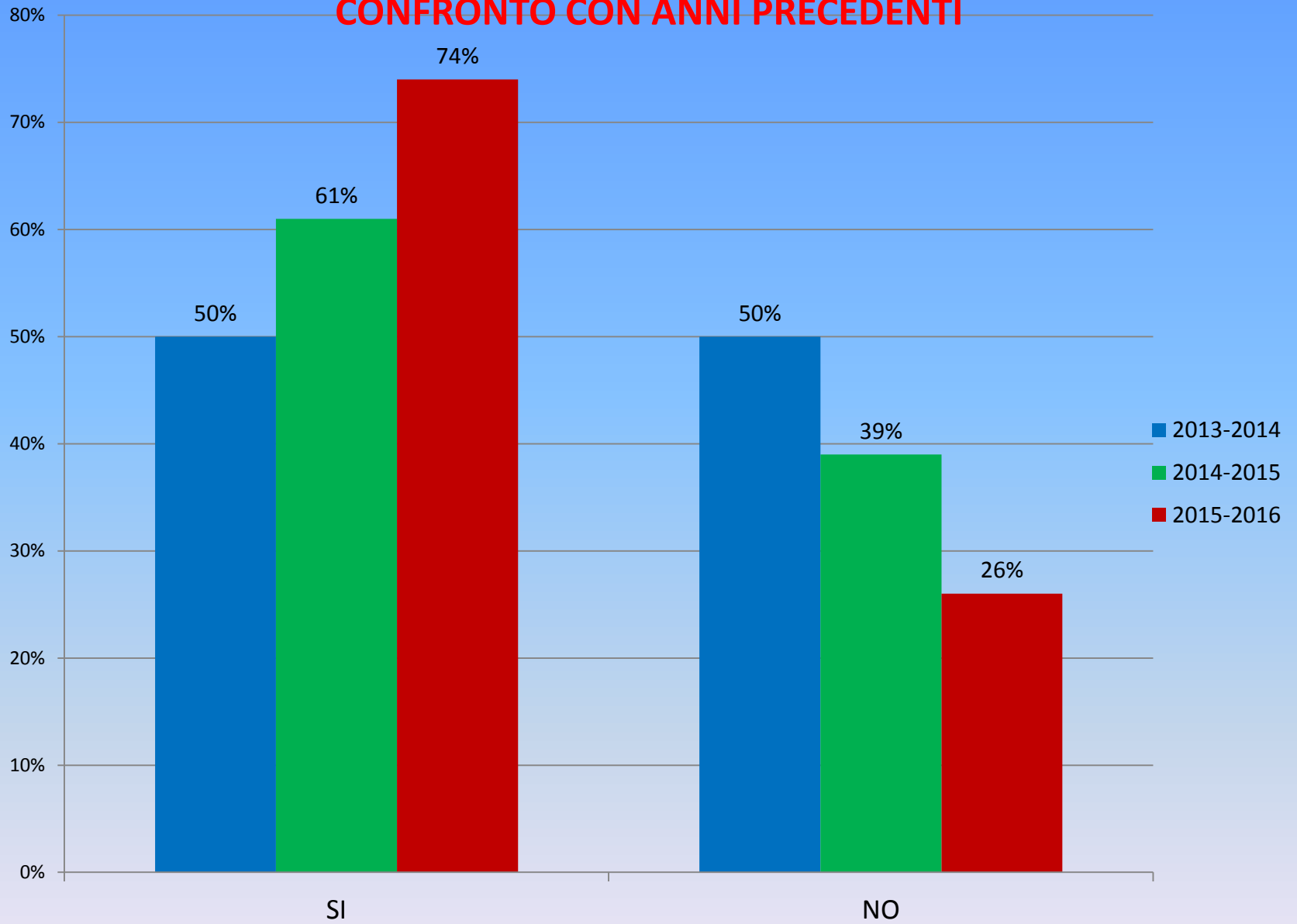

QUANTO I MINISTAGES INFLUISCONO SULLA SCELTA?

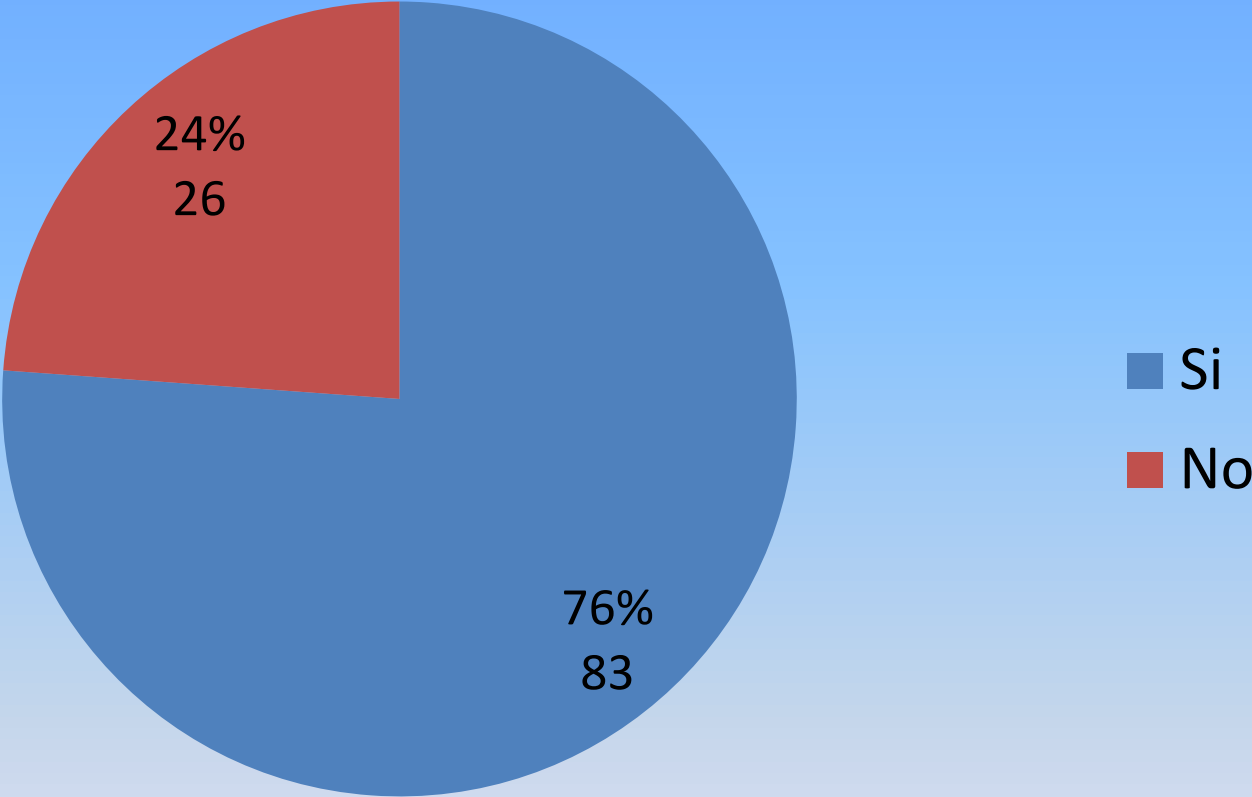

SCELTE INDIRIZZO PER CLASSE

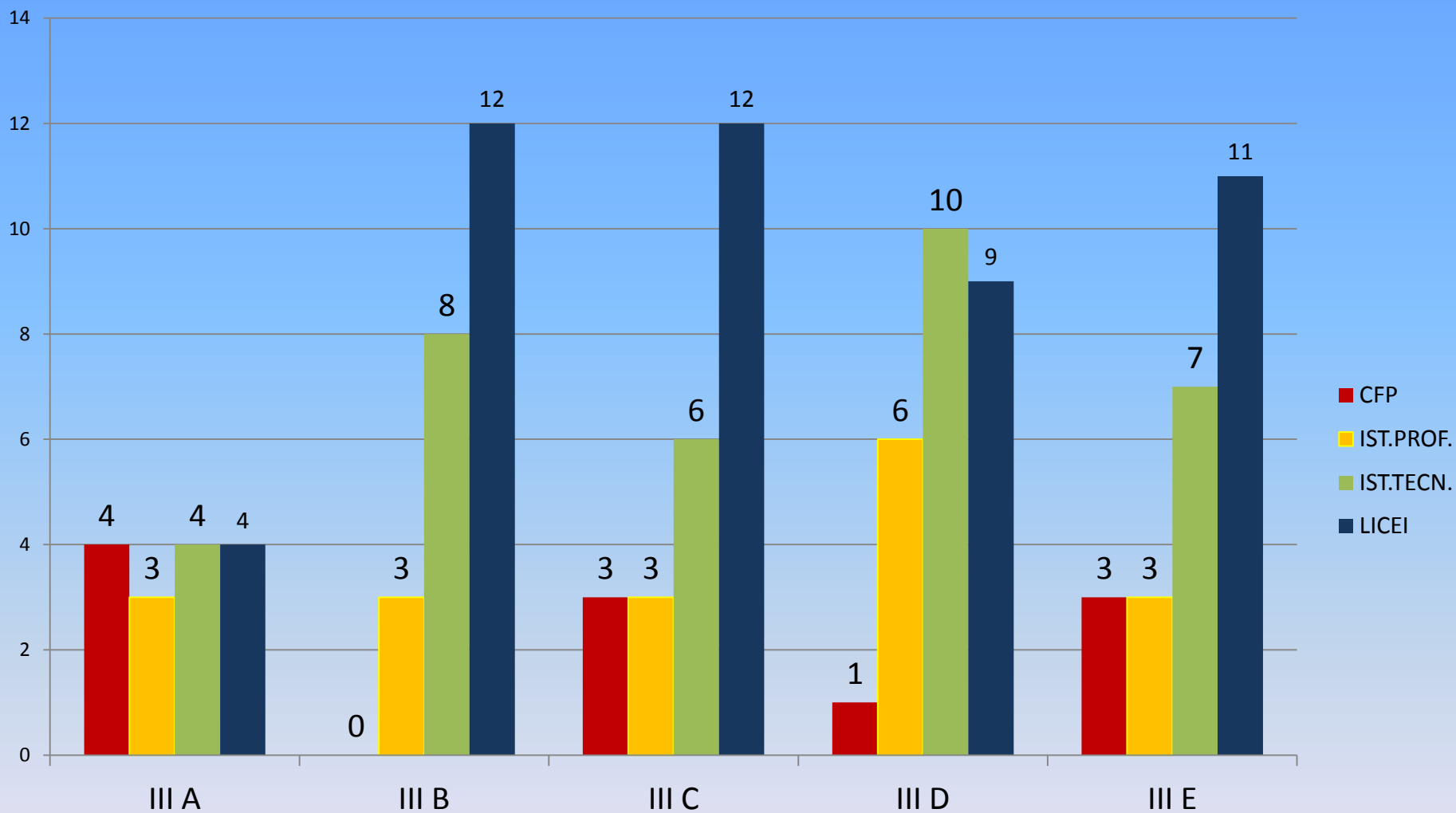

SCELTE INDIRIZZO PERCENTUALI COMPARATE

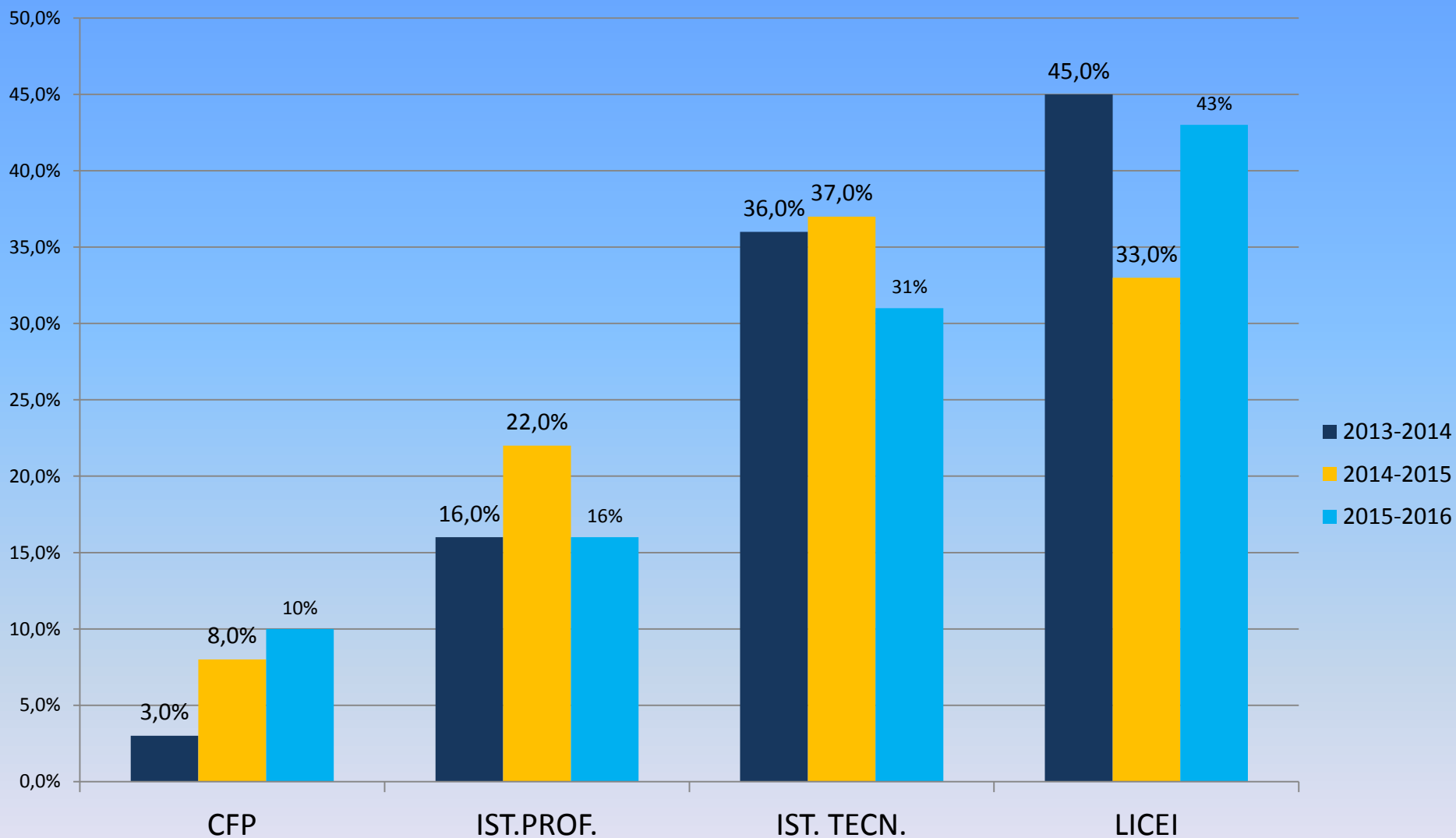

DISTRIBUZIONE DEGLI ISCRITTI PER TIPOLOGIA DI PERCORSO

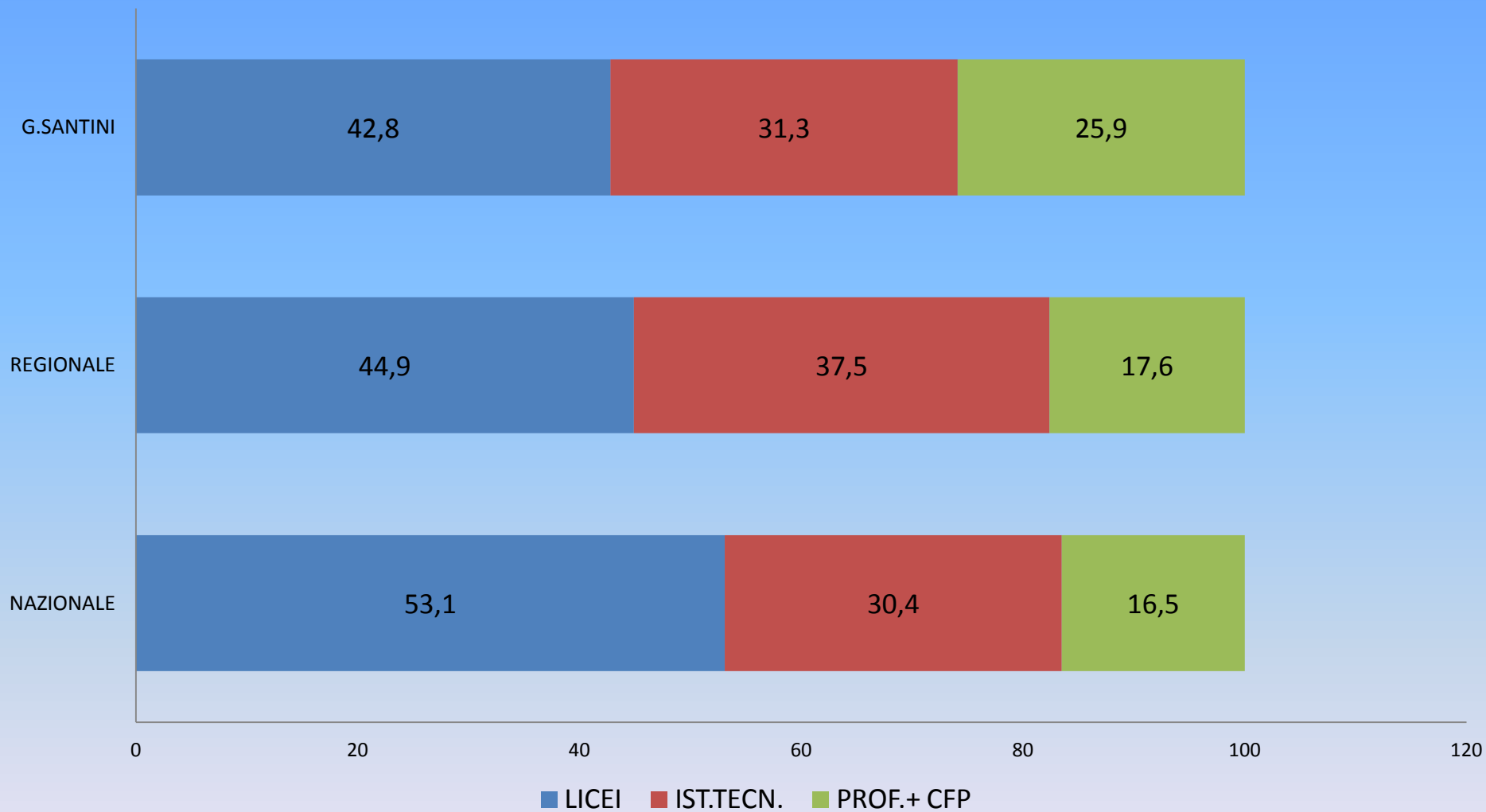

INDIRIZZI SCELTI

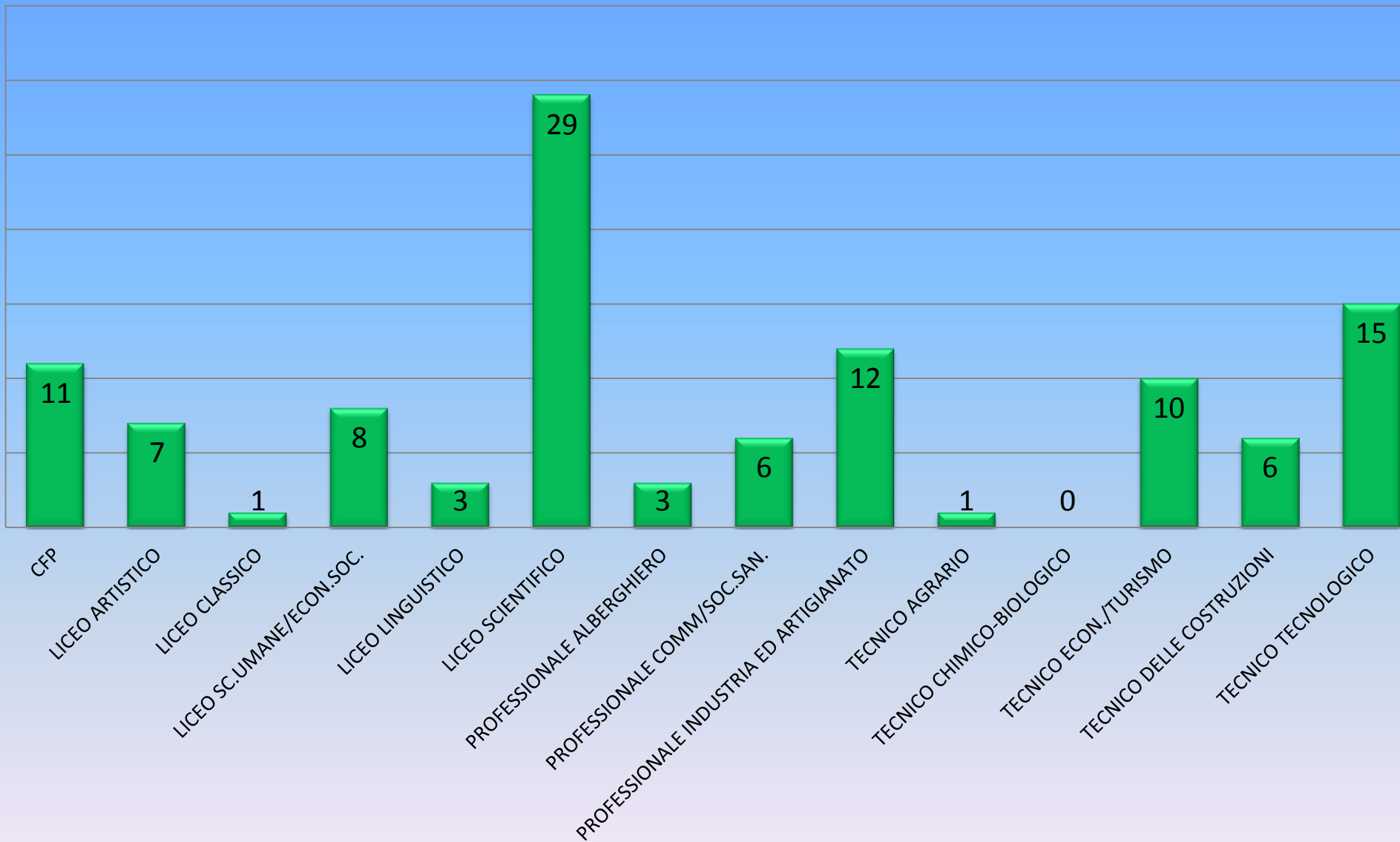

SCUOLE SCELTE a.s. 2016-2017

